中国（陕西）国际贸易单一窗口

原产地证书自助打印-证书打印
业务流程图

V1.0

陕西电子口岸

2022 年 3 月

陕西电子口岸有限责任公司

一、证书打印流程图

1.证书展示、导出及打印

范围：适用于需要查询并打印原产地证书的陕西“单一窗口”用户。

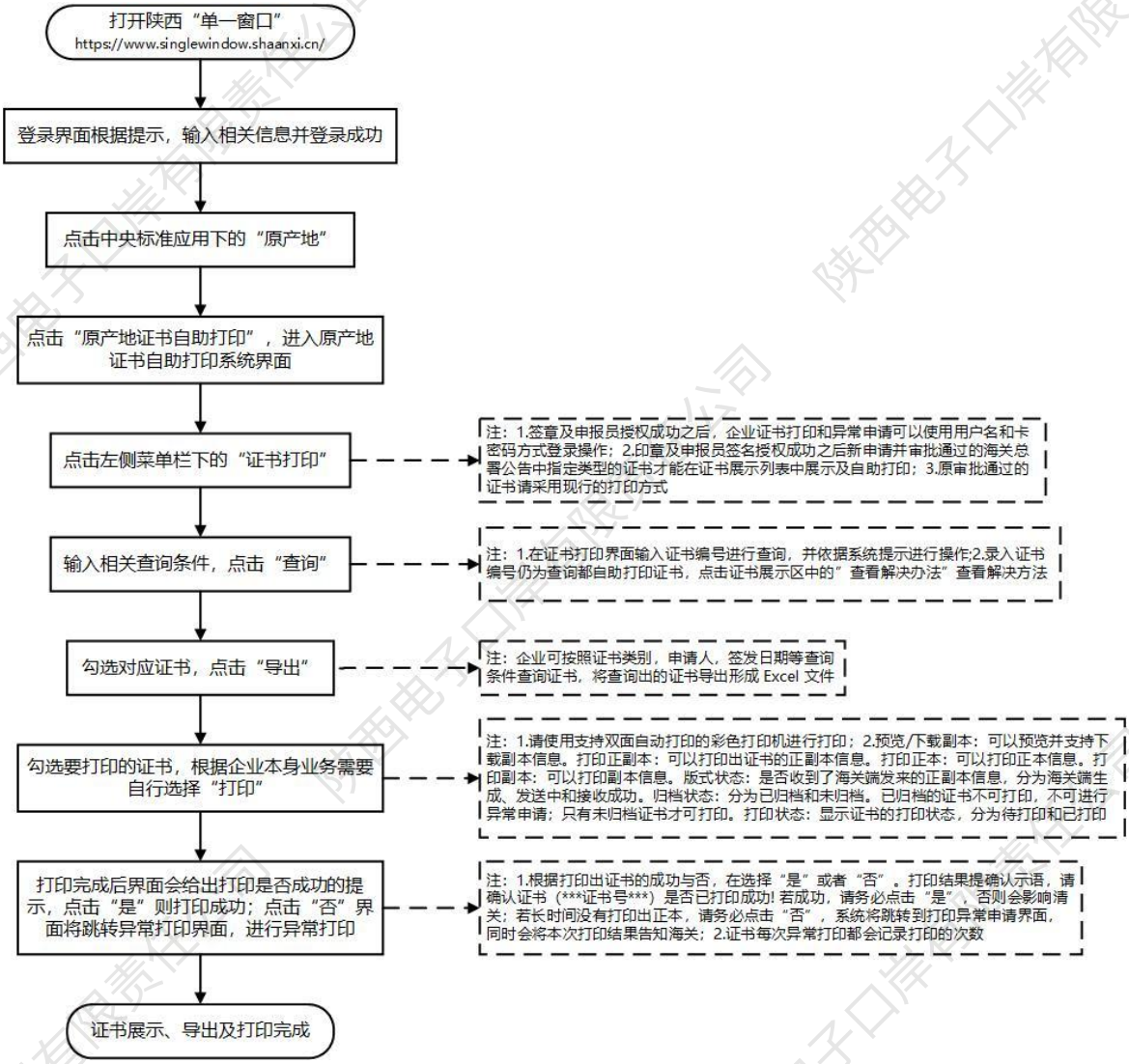

2.打印控件安装
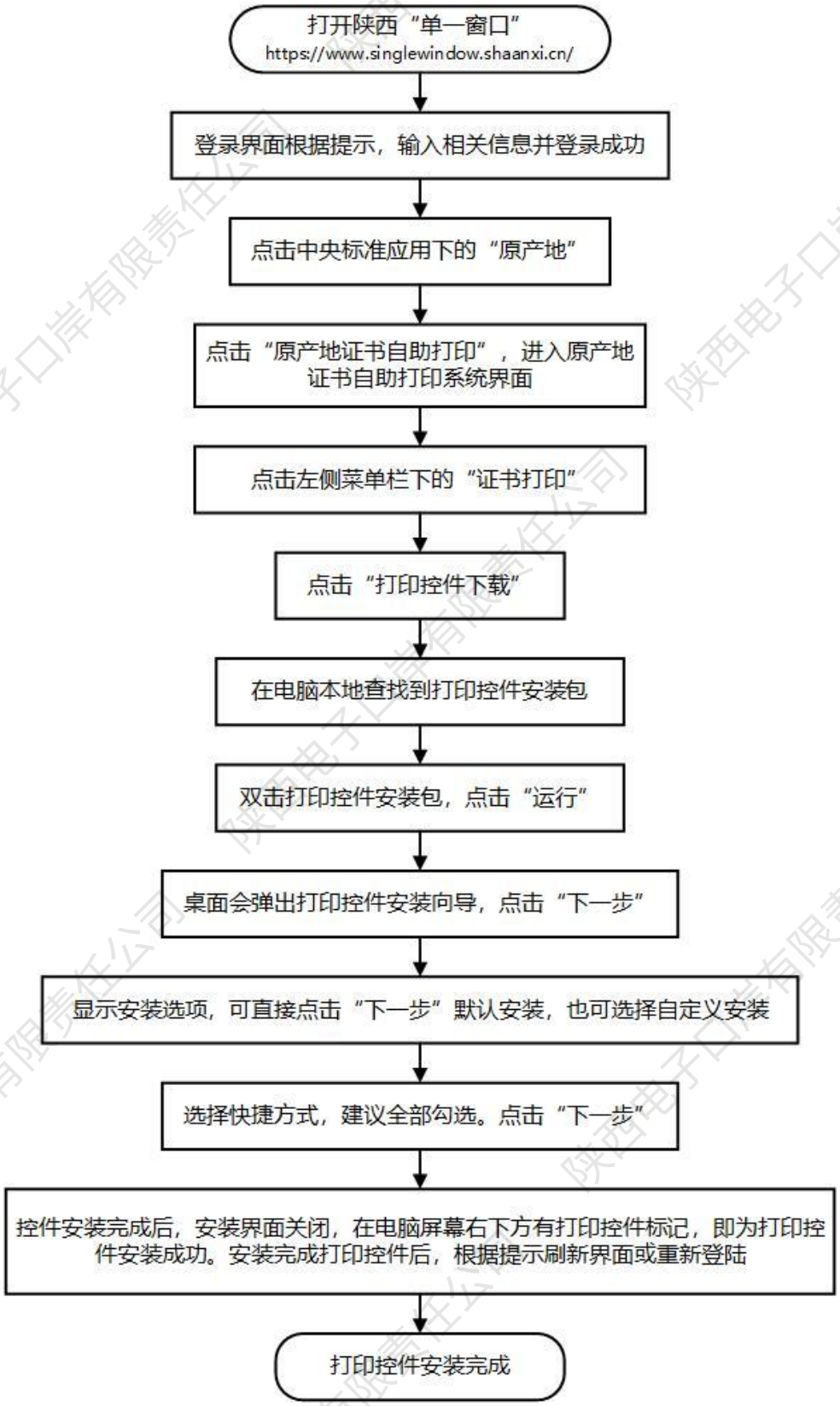
范围：适用于未安装打印控件的陕西“单一窗口”用户。