中国（陕西）国际贸易单一窗口

货物申报—重传/补传信息
业务流程图

V1.0

陕西电子口岸

2022 年 05 月

陕西电子口岸有限责任公司

一、重传/补传信息流程图
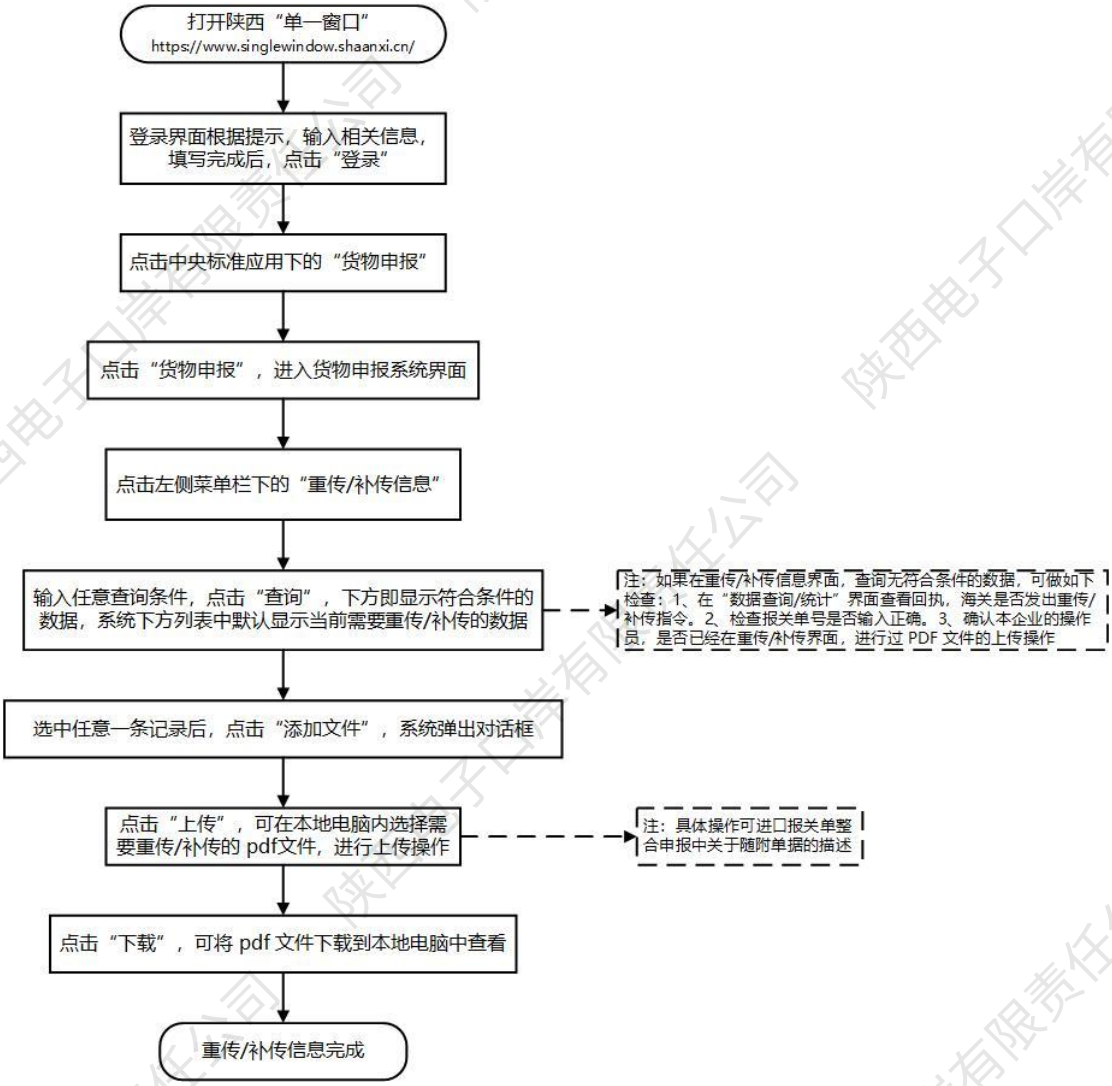
范围：适用于需要进行重传/补传信息的陕西“单一窗口”用户。